№ 185 (2218)
1937 onoi aavgustiin
12
ÇITVEERG
14-xi ZILEE GARNA

Byxe oronuudai proletaarinar, negedegtii!

Buriaad-Mongoloi Ynen

Byxexolboonoi Komunis (bolьşeviig) Paartiin Buriaad-Mongoloi Moziin Komiteedai, Buriaad-Mongoloi Avtonoomito Soveed Socialiis Respyyblikiin Centraalьna Gyisedxexe Komiteedai yder byriin gazeeta

Redaakeiin aadras:
Ulaan-Yde goroda,
Ceentrsojuuziin, 19.

№ sen 10 myngө.

MOSKVAA, KREEMLЬ, nyxer STAALINDA

Manai inag voozdь, manai esege, Ioosif Vissarioonoviç!

Buriaad-Mongol Avtonoomito Şoveed Socialiis Respyyblikiin Soveeduudai VII Onso Xuralai delegaaduud, bidener bolbol xizaargyi ynen şudarguu sedxil ba inaglan xyndelexe jabadalaa byxii buriaad-mongol aradai nerehee Tanda medyylen, zyrxeneigee xaluun bolьşeviig amarii xyrgenemdi.

Manai respyyblikiin byxii azalşan arad bajasxalanta ydernyydii yzeze bainamdi. SSSR-ei ba RSFSR-ei Staalin Konstituucatai byrin zoxilduulza, zoxioogdohon ba Buriaad-Mongoloi byxii aradaar negen hanalaar haişaagdahan Buriaad-Mongoloi Avtonoomito Soveed Socialiis Respyyblikiin Konstituuca mynөөder batalagdaba.

Xuralaar batalagdahan Konstituuca dotor, inag xyndete voozdь ba bagşa Tanaigaa sexe udaridalgiin doro jabaza bidenei olohon aguu jixe ilaltanuud tolilogdohon baina.

Yngerhen sagta, xaanta zasagai tuilai xatuu darlaltii dabaza garahan manai arad bolbol imagta aguu jixe Oktiaabriiin Socialiis revoliyyciin aşaar, Leenin—Staalinai paartiin aşaar, yje nahanaigaa bogoolşololgiin genziiji xajaza, mynөө aguu jixe Soveed Xolboon doʻor aza huugşa byxii araduudtai xaluun barildalgataigaar jabaza, şine haruul baidalii baiguulza baina. Buriaad-Mongol arad bolbol dyyren syleegөөr amilaza, negen ilaltahaa nygөө ilaltada dabşaza, uragşaa zorigtoigoor alxalan jabana.

Staalin tysebte tabanzilnyydei torşo soo socialiis indyystriiin gigaantnuud urgaa, kolxoozuud ulam byri bexizeze ba urgaza baina, foormooroo nacionaalьna, udxaaraa socialiis kylьtyyre badaraza baina.

Bidener bolbol, mergen voozdь Tanaigaa geniaalьna xytelberiiin aşiiji hanaza, biden tuxai ba manai respyyblikiin tuxai Tanai oroldon yder byri anxaralaa tabiza baidag aşiijiitnai hanaza Tanda ujalgatai baidagabdi.

Bidener bolbol revoliycioono heremzee deeşelyylxebdi, aradai daisadii xaira gamgyi butasoxin, yndehөөrenь tahalxabdi geze xyndete Ioosif Vissarioonoviç, Tanda tangarigta ujalgaa ygenebdi.

Xerbee, manai orondo daisadai daigaar oroxii oroldoo xadanь, manai buriaad arad bolbol aguu jixe Soveed oronoigoo byxii araduudtai negen xamta jabaza, jamarş daisanai өөriingөө gaxai xonşoorii manai soveedai ogorood oruu şixexee bolixiin tulada, tedende erid şanga soxilto ygexe bainabdi.

Bajasxalanta ba zolto baidalai oron—xysete Soveed Xolboon mandatugai!

SSSR-ei araduudai Leenin—Staalinai xani barildalga mandatugai!

Manai aguu jixe voozdь, manai inag xaluun Staalin mandatugai!

„SSSR-ei şine Konstituuca bolbol SSSR-ei araduudta byri jixe udxa şanartai baina. Xerbee kapitalis oronuudai araduudta SSSR-ei Konstituuca bolbol jaaza ylelesiil xytelene programiin udxa şanartai baixa jym gebel, tere xadaa SSSR ei araduudta edenei temesel-i dyn, xyn tyeltende sylөө olgoxiin froont deerexi edenei ilaltanuudai dyngyydei udxa şanartai baina."

I. STAALIN.

BMASSR-ei KONSTITUUCIIN PROJEEKT TUXAI nyx. M. N. JERBAANOVAI XELEHEN ELIDXEL TUŞAA

BURIAAD-MONGOLOI SOVEEDUUDAI VII ONSO XURALAI TOGTOOL

BMASSR-ei Konstituuciin projeekt tuxai BMASSR-ei Centraalьna Gyisedxexe Komiteedai Konstitucioono Komiisiin tyryylegşe nyxer **M. N. JERBAANOVAI** elidxelii duulaad zybşen xelseze, Buriaad-Mongol ASSR-ei Soveeduudai VII Onso Xuralai

TOGTOOXONЬ:

BMASSR-ei Centraalьna Gyisedxexe Komiteedai Konstitucioono Komiisaar oruulagdahan ba Centraalьna Gyisedxexe Komiteedai Preziidiymeer haişaagdahan, Buriaad-Mongol Avtonoomito Soveed Socialiis Respyyblikiin Konstituuciin (Yndehen xuuliiin) projeektii BATALAXA.

Xuralai preziidiym.

▽ ▽ ▽

BMASSR-ei Soveeduudai VII Onso xuralai togtool

Buriaad-Mongol ASSR-ei VII Onso Xuralai

TOGTOOXONЬ:

BMASSR-ei Konstituuca batalan abhaniii joholon temdeglexiin tulada ba eneentei xamta BMASSR-ei togtohonoi oin hain ydertei daşaramduulan, zil byxenei ijyyliiin 6-nai yderii aradbygediin nairalaxa Buriaad Mongol ASSR-ei Konstituuciin yder bolgon sonosxoxo.

Xuralai preziidiym.

Buriaad-Mongol Respyyblikiin Soveeduudai VII Onso Xural bolbol ysegelder BMASSR-ei Konstituucii eseskeo batalba. Yngeregşe yderhөө exileed Buriaad-Mongoloi Konstituuca xysendөө orozo, manai Buriaad-Mongol orondo ogtolon ilahan socialiizmiin yndehen xuuli bolon delgerebe. Manai respyyblikiin 14 zilei turşada tuilaza ilahan ilaltanuud altan ysegөөr BMASSR-ei Konstituucada bişegdeze mynxezyylegdebe. Mynөөder manai respyyblikiin ceentrte, aimaguudaar, somonuudaar, kolxoozuudaar, faabrig zavooduudaar, tariaanai pooli deegyyr baragdaşagyi bajarai demonstraaca, miitingenyyd bolzo baina. Mynөөder manai respyyblikiin xaa byxii gazarta radioogoor BMASSR-ei Konstituuciin altan ygyylelnyyd ajataixanaar duuldaza baina. Buriaad-Mongoloi arad zon bolbol xeden zuugaad zilei turşada өөhediin gexe yndehenei xuuli zasagai erxөgyi, rosiin sagaan xaanai tymer şyderte barigdaza, taşuur barihan tariaaşanai naçaalьnig, biibli barihan orosoi poop, arxi barihan kypeee—edenei mylzelge talxidalga doro zoөoxo tulixiin deere өөhediingөө

BYXE BURIAADAI HAIN YDER

buriaadai nojod taişaanuud, kylaak niudargad ba lama bөө nerei xeden dabxar darlaltii yzeze jabahanaa, gansaraa Oktiaabriiin socialiis revoliyyciin, Soveed zasagai, aldarta komuniis paartiin ba araduudai inag voozdь nyxer Staalinai aşaar өөhediin yndehen xuulitai ene ydernyydte bolbo.

Ene yder bolbol manai Buriaad-Mongoloi tyyxede xezeeş martagdaxagyi niite aradai tyges bajasxalanta hain yder bolon oroxo baina. Ene yder manai Buriaad oronoi arad bygede bolbol өөhediingөө baragdaşagyi bajarai tyryyşiin ygii negen duugaar iime haixan baidal, iime jixe erxe olgohon araaduudai inag voozdь ba bagşa nyxer Staalinda zoriuulza baina. VII Onso xuralai deligaaduud nyxer Staalinda jabuulhaa bajarai bişeg dotoroo iigөze bişebe:

„Manai inag voozdь, manai esege, Ioosif Visiarioonoviç STAALIN, Buriaad-Mongoloi Avtonoomito Soveed Socialiis Respyyblikiin Soveeduudai VII Onso xuralai delegaaduud, bidener bolbol xizaargyi ynen şudarguu sedxil ba inaglan xyndelexe jabadalaa byxii Buriaad-Mongol aradai nerehee Tanda medyylen, zyrxeneigee xaluun bolьşeviig amarii xyrgenembdi."

Jime martagdaşagyi bajarta yderii mynxelexiin tylөө VII Onso xural boltol zil byxenei ijyyliariin 6-nai yderii Byxe Buriaadai Konstituuca batalaan ba respyyblike bolbonoi bain yder bolgon nairalxii taxai togtoomzoor batalba. Orosoi prolitariaadai xaluun tuhalemzaar, aldarta komuniis paartiin CK ba araduudai inag voozdь nyxer Staalinai yder byxenei zyө mergen xytelberiiin aşaar өөhediingөө tyyxede anxa tyryyn Konstituucatai bolbonoi baragdaşagyi bajarii demonstraacalaxa ene yder bolboi Buriaad-Mongoloi respyyblike togtohoor 14 zil gyisheneei oin nairalgatai negodyyleglebe.

Manai Buriaad-Mongoloi respyyblikiin aradzon:—Buriaaduud, Orosuud, Evenxeg.z gol yndehtel bolbol өөhediingөө olontiiin, azaxuin, sojol kylьtyyriin baiguulaltanuudai talaar ene 11 zilei xuxasaas so xmzeeleşegyi uragşaa jabaza, xyg zoheh baina. Ede byxii yndehetenei mynөөnei baidalii uridaraa aradai nerehee Tanda medyylen, zyrxeneigee xaluun bolьşeviig amarii xyrgenembdi."

Jime martagdaşagyi bajarta yderii mynxelexiin tylөө VII Onso xural boltol zil byxenei ijyyliariin 6-nai yderii Byxe Buriaadai Konstituuca batalaan ba respyyblike bolbonoi bain yder bolgon nairalxii taxai togtoomzoor batalba. Orosoi prolitariaadai xaluun tuhalemzaar, aldarta komuniis paartiin CK ba araduudai inag voozdь nyxer Staalinai yder byxenei zyө mergen xytelberiiin aşaar өөhediingөө tyyxede anxa tyryyn Konstituucatai bolbonoi baragdaşagyi bajarii demonstraacalaxa ene yder bolboi Buriaad-Mongoloi respyyblike togtohoor 14 zil gyisheneei oin nairalgatai negodyyleglebe.

Manai Buriaad-Mongoloi respyyblikiin aradzon:—Buriaaduud, Orosuud, Evenxeg.z gol yndehtel bolbol өөhediingөө olontiiin, azaxuin, sojol kylьtyyriin baiguulaltanuudai talaar ene 11 zilei xuxasaas so xmzeeleşegyi uragşaa jabaza, xyg zoheh baina. Ede byxii yndehetenei mynөөnei baidalii uridaraa aradai nerehee Tanda medyylen, zyrxeneigee xaluun bolьşeviig amarii xyrgenembdi."

danaixitai sosuulxa jym bol jamarş zişee baixagyi, sengelig xyxiyy, bolboson baidalii tuilaan manai respyyblike bolbol, SSSR-ei Dorono sile deere beil xatuu xoromb lzo zogsaba.

Ene jixe ilaltanuudii xuuş, jamarş daisan usadxaa şadaxagyi, xediis japoon nөөmesei, troock-buxaarnitabai şipioonuud, devirsaantaa tei ba kontreveliigeioono nөөs ellistnuudai, socialiis baiguulaltii hyidxelii xysbel luuri deerenь daraaa xysen bilenle baina.

Gebeş, bidenөө hanaa amagalan huuxe jobogyiaii. Kapitaliis gyrenyydeer xyileelegdei bolbol, zaxaanaars martaxa jobogyiaii. Xezee byxende revoliye narөөmzөө deere bailgasiin yndehөө deere aradai byxii daisanii xaanaş bolgaaraanь, jaazaş mexee xyileenaas ehezo yai be tahalaxa jobogyiaii.

Bolxoo bolgoo SSSR-ei jixedede sovetei hangaulla bolzkoloi xyleneri ton helnaargyg neerjaaduulz mynөөdeni gol esuudel baina.

Buriaad-Mongoloi Konstituuca batalgatai daşaramduulan urgahan olontiiin ayiledөөrinn edebxiii tologoiion urgşaa dabaljaa.

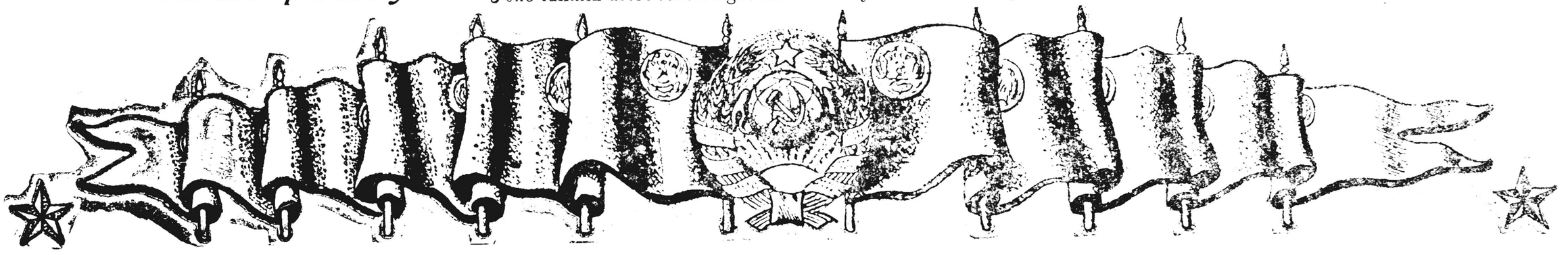

Buriaad-Mongol Avtonoomito Soveed Socialiis Respyyblikiin

KONSTITUUCA

(YNDEHEN XUULI)

I byleg

OLONIITHN BAIGUULGA

1 *zyil.* Buriaad-Mongol Avtonoomito Soveed Socialiis Respyyblike bolbol rabooçonuud ba tariaaşanuudai socialiis gyren myn.

2 *zyil.* Buriaad-Mongol ASSR-ei poliitikan yndehen huuri bolbol pomeeşeguudai ba kapitaliistnuudai zasagii unagaahanai, proletariaadai diktatuurii temeseze togtoohonoi, xaanta zasagai ba orosoi imperialiis byrzyaaziin nacionaalin daralaltahaa buriaad-mongoloi aradzoniii syleelhenei ba nacionaliis kontrrevoliyycii buta soxihonoi aşaar urgan garhan ba bexizehen, azalşanai depytaadnarai Soveed myn.

3 *zyil.* Buriaad-Mongol ASSR-ei dotorxi byxii zasag bolbol azalşanai depytaadnarai Soveeduudaar bejeledeg, xotiin ba xydeenei azalşanai zasag myn.

4 *zyil.* Buriaad-Mongol ASSR-ei ekonoomiken yndehen huuri bolbol azalai kapitaliis sisteemii usadxaza, yiledberiiin zebseg ba xeregselii ezemdexe engei ymsii halgan boliuulza, xyniii xyn eksploataacalxa jabadalii ygei xehenei aşaar batazahan, yiledberiiin zebseg ba xeregselii ezemdexe socialiis ymse ba azalai socialiis sisteeme myn.

5 *zyil.* Buriaad-Mongol ASSR dotorxi socialiis ymse bolbol nege gebel gyrenei ymsiin foormotoi (arad bygediin zeeri), nege gebel koperatiiv—kolxoozoi ymsiin foormotoi (tus tus kolxoozoi ymse, koperatiivai negedelnyydei ymse) baidag baixa.

6 *zyil.* Gazar, gazar dotorxi bajalig, uhan, oi modon, zavooduud, faabrikanuud, şaaxtanuud, ryydnigyyd, tymer zamai, uhanzamai ba agaarzamai traansport, baankanuud, xelxiee xolboonoi xeregselnyyd, gyrenei emxilehen tomo tomo xydee azalai gazarnuud (sovxoozuud, maşiinatraaktarai staancanuud g. m.) myn tereenşelen komunaalin yiledberiiin gazarnuud, xotonuuddaxi ba promiişlin gazarnuuddaxi baira huusiin gol foond bolbol gyrenei ymse bolxo aradbygediin zeeri myn.

7 *zyil.* Kolxoozuuddaxi ba koperatiiv emxinyyddexi oloniitiin yiledberiiin gazarnuud, amita ba amigyi inventaartaigaa, kolxoozuudai ba koperatiiv emxinyydei bytooze gargadag ed, myn nege adali tedenei oloniitiin barilgaanuud bolbol kolxoozuudai ba koperatiiv emxinyydei oloniitiin, socialiis ymse myn.

Kolxoozoi yrxete byxen, kolxoozoi oloniitiin azalhaa abxa olzohoo gadana, xydee azalai arteeliiin ustaavai johoor, eeriingee edlyyride, buusaşadarai bagaxan xeheg gazartai, buusaşadaraigaa xeheg gazar deere eeriingee ymsede baixa xamhaltiin azaltai, huuxa gertei, ed şime garxa maltai, tezeemel şubuutai, xydee azalai zizexen inventaartai baidag baixa.

8 *zyil.* Kolxoozuudai ezeleze baigaa gazar bolbol tyleehegyi ba bolzorgyi edlexeer tedende ygteze, mynxedee bexizyylegdedeg baixa.

9 *zyil.* Buriad-Mongol ASSR dotorxi azalai jyrenxiilen ezelxe foormo bolxo socialiis sesteemiin azaltai negen zerge, busadai xydelmeriii eksploataacaldaggyi aad eeriingee xydelmeriii yndehen bolgozo togtohon, ymsete tariaaşanai, malazaltanai ba kustaarnuudai engei ba zizexen azalnuud xuuliaar zybşeegdedeg baixa.

10 *zyil.* Xydelmeri xeze olhon olzo ba neeselgee, huuxa ger ba ger toironxi xamahaltiin azalaa, gertexi azal ba azabaidaldaa xeregtei jyymenyydee, xubidaa edeldeg ba xeregledeg jyymenyydee graazdanuudai ymsedee edlexe erxe, myn graazdanuudai eeriin ymsiin zeeriiin yjezalgamzalxa erxe bolbol xuuliaar xamagaalagdadag baixa.

11 *zyil.* Buriaad-Mongol ASSR-ei azalai azabaidal bolbol oloniitiin bajaligii j xe bolgoxo, azalşanai azamidaralai ba sojolbolbosoroloi xemzeeji xelberiltegyi eedelyyixe, socialiis gyrenei xarjaalagdaxagyi bejee daangi baidalii bexizyylxe ba tereenei oboroonin şadali xysetei bolgoxo intereesii xaraza, gyrenei aradai azalai tysebeer zoxioogdozo xyteiegdedeg baixa.

12 *zyil.* Buriaad-Mongol ASSR dotor xydelmeri bolbol «xydelmeri xedeggyi xyn jyyme edixegyi» gehen priincibei johoor xydelmeri xexe şadaltai grazdaniiin byriiin ujalga ba xyndiin xereg myn.

Buriaad-Mongol ASSR-te bolbol «xyn byrihee şadabariiinь xireer, xyn byride xydelmeriiinь xireer» gehen socializmiin priincib bejelyylegdedeg baixa.

II byleg

GYRENEI BAIGUULGA

13 *zyil.* Buriaad-Mongol Avtonoomito Soveed Socialiis Respyyblike bolbol Rosiin Soveed Federatiiv Socialiis Respyyblikin sostaavta Avtonoomito Respyyblikin erxeteigeer orono.

Soveed Socialiis Respyyblikenyydei Xolboonoi Konstituucin 14 zyilei ba Rosiin Soveed Federatiiv Socialiis Respyyblikin Konstituuciin 19 zyilei xemzeenyydhee gaduur, Buriaad-Mongol Avtonoomito Soveed Socialiis Respyyblike bolbol gyrenei zasagai avtonoomito johoor bejelyyldeg baixa.

14 *zyil.* Buriaad-Mongol ASSR-ei byridehen aimaguud: Agin, Alaiai, Bargazanai, Biçyyrei, Booxonoi, Zedin, Jaruuntin, Zaigrain, Zaxaaminai, Kabaanskin, Xiaagtiin, Muxar-Şiberei, Olixoonoi, Selengin, Tarbagatain, Tynxenei, Ulaan-Ononoi, Xoriiin, Exired-Bulgadai, Baauntiin, Xoito-Baigalai ba Buriaad-Mongol ASSR-ei gyrenei zasagai deede oorganda sexe medeitei Ulaan-Yde xoto.

15 *zyil.* Buriaad-Mongol ASSR-ei teritoori bolbol Buriaad-Mongol ASSR-ei zybşeelgyigeer ondoo bolgogdoxo johogyi baixa.

16 *zyil.* Soveed Socialiis Respyyblikenyydei Xolboonoi ba Rosiin Soveed Federatiiv Socialiis Respyyblikiin xuulinuud Buriaad-Mongoi ASSR-ei teritoori deere gyisedxegdexe johotoi. Buriaad-Mongol ASSR-ei xuuliiin Soveed Socialiis Respyyblikenyydei Xolboonoi ba Rosiin Soveed Federatiiv Socialiis Respyyblikiin xuulinuudtai zyrioo xadaii, Soveed Socialiis Respyyblikenyydei Xolboonoi ba Rosiin Soveed Federatiiv Socialiis Respyyblikiin xuulinuudii dagaxa.

17 *zyil.* Buriaad-Mongol ASSR-ei grazdaniin byxen Rosiin Soveed Federatiiv Socialiis Respyyblikiin ba Soveed Socialiis Respyyblikenyydei Xolboonoi grazdaniin baixa.

Rosiin Soveed Federatiiv Socialiis Respyyblikiin graazdanuud, bişe byxii xolbooto respyyblikenyydei graazdanuud bolbol Buriaad-Mongol ASSR-ei teritoori deere Buriaad-Mongol ASSR-ei graazdanuudtai negen adali erxenyydii ediedeg baixa.

18 *zyil.* Zasagai deede oorganuudaar ba gyrenei zasaglalai oorganuudaar bejelyylegdeze Buriaad-Mongol ASSR-ei medelde baixa zyilnyyd:

a) Buriaad-Mongol ASSR-ei Konstituucii—togtooxo, tereniii Rosiin Soveed Federatiiv Socialiis Respyyblikiin Jixedeede Soveedai batalamzada oruulxa ba tereeniii gyisedxexii xinaxa jabadal;

b) Buriaad-Mongol ASSR-ei rajoonuudai xubaariii aimag, xotonuudai xilii togtooxo ba Rosiin Soveed Federatiiv Socialiis Respyyblikiin Jixedeede Soveedai batalamzada oruulxa jabadal;

c) Buriaad-Mongol ASSR-ei xuuli gargaxa jabadal;

ç) gyrenei zuram ba graazdanuudai erxenyydii xamagaalan haxixa jabadal;

d) Buriaad-Mongol ASSR-ei aradai azalai tysebii batalaxa jabadal;

e) Buriaad-Mongol ASSR-ei biydzeedii batalaxa jabadal;

f) Soveed Socialiis Respyyblikenyydei Xolboonoi ba Rosiin Soveed Federatiiv Socialiis Respyyblikiin gargahan xuulinuudta taaruulan gyrenei ba niutagai nalooguudii, tatabarinuudii ba nalooghoo gaduur olzonuudii togtooxo jabadal;

g) aimaguudai, xotonuudai, somonuudai, bylegyydei ba selieeninyydei soveeduudai biydzeedyydei bejelyylelgii udaridaxa jabadal;

h) straxovaani ba neelgiin xeregii udaridaxa jabadal;

i) respyyblikiin medelei promiişlenai, xydee azalai, xudaldaanai gazarnuudii ba emxinyydii zasaglaxa jabadal, myn niutagai promiişlennostiii udaridaxa jabadal;

j) Soveed Socialiis Respyyblikenyydei Xolboonoi ba Rosiin Soveed Federatiiv Socialiis Respyyblikiin oorganuudai medelei yiledberiiin gazarnuudai baidal ba zasaglalgii xinaxa ba azaglaxa jabadal;

k) Soveed Socialiis Respyyblikenyydei Xolboonoi ba Rosiin Soveed Federatiiv Socialiis Respyyblikiin xuulinuudta taaruugaar gazar, gazarai dotorxi bajaliguud, oi modo ba uhii ediexe zurgaaniii udaridaxa ba xinaxa jabadal;

l) oron huusiin ba komunaalin azaxuiji, oron huusiin barilgii, xoto ba busa huurin gazarnuudai ejete baidalii udaridaxa jabadal;

m) xaragui zamai baiguulga, niutagai traansport ba xelxiee xolboonoi xeregii udaridaxa jabadal;

n) xydelmeri tuxai Soveed Socialiis Respyyblikenyydei Xolboonoi ba Rosiin Soveed Federatiiv Socialiis Respyyblikiin xuulinuudai gyisedxelgii xinaxa;

o) elyyrii xamagaalgiin xeregii udaridaxa jabadal;

ө) sociaalin tedxemziin xeregii udaridaxa jabadal;

p) exin ba dunda erdem hurguuliiin xeregii udaridaxa deede erdem hurguuliiin xeregii xinaxa ba azaglaxa jabadal;

r) Buriaad-Mongol ASSR-ei kyltyyre-gegeerelei ba şinzelxii uxaanai emxinyydii ba zurgaanuudii udaridaxa jabadal;

s) Fiiziken kyltyyre ba spoortiin xeregii emxiiexe ba udaridaxa jabadal;

ş) Buriaad-Mongol ASSR-ei syydei oorganuudii emxidxexe jabadal;

III byleg

BURIAAD-MONGOL AVTONOOMITO SOVEED SOCIALIIS RESPYYBLIKIIN GYRENEI ZASAGAI DEEDE OORGANUUD

19 *zyil.* Buriaad-Mongol Avtonoomito Soveed Socialiis Respyyblikiin gyrenei zasagai deede oorgan bolbol Buriaad-Mongol ASSR-ei Jixedeede Soveed myn.

20 *zyil.* Buriaad-Mongol ASSR-ei Jixedeede Soveed bolbol Buriaad-Mongol ASSR-ei Konstituuciin 13 ba 18 daxi zyilyydei johoor Buriaad-Mongol ASSR-te yberşelegdehen xamag byxii erxenyydii, xerbee ene erxenyyd bolbol Konstituuciin xyseer Buriaad-Mongol ASSR-ei Jixedeede Soveedta toosoogoo ygeze baidag, Buriaad-Mongol ASSR-ei oorganuud bolxo: Buriaad-Mongol ASSR-ei Jixedeede Soveedai Preziidiymei, Buriaad-Mongoi ASSR-ei Aradai Komisaarnarai Soveedai, Buriaad-Mongol ASSR-ei Aradai Komisariaaduudai kompeteencede bagtaxagyi baigaa haanь, edledeg baixa johotoi.

21 *zyil.* Buriaad-Mongol ASSR-ei Jixedeede Soveed bolbol Buriaad-Mongol ASSR-ei xuuli gargaxa gansaxan oorgan myn bolno.

22 *zyil.* Buriaad-Mongol ASSR-ei Jixedeede Soveed bolbol Buriaad-Mongol ASSR-ei graazdanuudaar, hungaitiin ookruguudaar, dyrben zilei bolzoroor hungagdadag baixa, hungaxa noormonь: 6 mingan zonhoo nege depytaad.

23 *zyil.* Xuuli bolbol Buriaad-Mongol ASSR-ei Jixedeede Soveedaar, egeelei olonxi duugaar abtaa haa batalagdaba geze toologdodog baixa.

24 *zyil.* Buriaad-Mongol ASSR-ei Jixedeede Soveedaar batalagdahan xuulinuud bolbol buriaad-mongol ba oros xojor xelen deere Buriaad-Mongol ASSR-ei Jixedeede Soveedai Preziidiymei tyryylegse, sekretaarь xojoroi gar tabilgataigaar niitelegdedeg baixa.

25 *zyil.* Buriaad-Mongol ASSR-ei Jixedeede Soveed bolbol Buriaad-Mongol ASSR-ei Jixedeede Soveedai tyryylegse ba tereenei xojor orologsii hungadag baixa.

26 *zyil.* Buriaad-Mongol ASSR-ei Jixedeede Soveedai tyryylegse bolbol Buriaad-Mongol ASSR-ei Jixedeede Soveedai zasedaanii xyteldeg ba tereenei dotoodo zuram baidalii mededeg baixa.

27 *zyil.* Buriaad-Mongol ASSR-ei Jixedeede Soveedai seesinyyd Buriaad-Mongol ASSR-ei Jixedeede Soveedai Preziidiymeer zil byri xojor udaa zarlagdan xuraldadag baixa.

Togtoogdohon bolzorhoo gaduur bolxo seesinyyd bolbol Buriaad-Mongol ASSR-ei Jixedeede Soveedai Preziidiymeer, tereenei eerin yzemzoor bujuu, Jixedeede Soveedai depytaadnarai gurbanai nege xubiinь erilteer zarlagdan xuraldaxa johotoi.

28 *zyil.* Buriaad-Mongol ASSR-ei Jixedeede Soveed bolbol Buriaad-Mongol ASSR-ei Jixedeede Soveedai Preziidiymii iime sostaavtaigaar hungadag baixa: Buriaad-Mongol ASSR-ei Jixedeede Soveedai Preziidiymei tyryylegşe, tereenei xojor orologşo, Preziidiymei sekretaarь ba Preziidiymei 11 geşyyn.

29 *zyil.* Buriaad-Mongol ASSR-ei Jixedeede Soveedai Preziidiym bolbol byxii azal jabuulgiingaa talaar Buriaad-Mongol ASSR-ei Jixedeede Soveedta toosoogoo ygeze baidag baixa.

30 *zyil.* Buriaad-Mongol ASSR-ei Jixedeede Soveedai Preziidiym bolbol:

a) Buriaad-Mongol ASSR-ei Jixedeede Soveedai seesinyydii zarlan xuralduuldag baixa;

b) Buriaad-Mongol ASSR-ei xuulinuudta tailbari ygedeg, zarliguudii gargadag baixa;

c) aradbygediin asuulga (refereendym) jabuuldag baixa;

ç) Buriaad-Mongol ASSR-ei Aradai Komisaarnarai Soveedai togtoolnuud ba zaxiraitanuudii, myn tereşelen Buriaad-Mongol ASSR-ei azalşanai depytaadnarai aimaguudai ba xotiin Soveeduudai togtoomzo ba zaxiraltanuudii, xuuli-da taarxagyi baigaahaanь xysegyi bolgon boliuuldag baixa,

d) Buriaad-Mongol ASSR-ei Jixedeede Soveedai seesinyydei xoorondoxi zabharai yjede Buriaad-Mongol ASSR-ei Aradai Komisaarnarai Soveedai tyryylegşiin oruulhan hanalaar tus tus Aradai Komisaarnarii tuşaalhaanь sylеelze ba tomilozo, hyyleerenь Buriaad-Mongol ASSR-ei Jixedeede Soveedai batalalgada tabidag baixa;

e) Buriaad-Mongoi ASSR-ei xyndete nerenyydii olgodog baixa;

31 *zyil.* Buriaad-Mongoi ASSR-ei Jixedeede Soveed bolbol Buriaad-Mongol ASSR-ei Jixedeede Soveedai depytaadnarai byrin etigemzii şalgaza yzexe johotoi mandaadai Komiisii hungadag baixa.

Mandaadai Komiisiin oruulhan hanalaar, Buriaad-Mongol ASSR-ei Jixedeede Soveed bolbol tus tus depytaadnarai byrin etigemzii negen gebel zybşeexe, negen gebel hunguuliiinь buruuşaaza şiidxedeg baixa.

32 *zyil.* Buriaad-Mongoi ASSR-ei Jixedeede Soveed bolbol xeregtei geze toolohon sagtaa jamarş asuudalai tuxaida myrdelgiin ba reviiziin (şalgaltiin) komiisanuudii tomildog baixa.

Xamag byxii zurgaanuud ba tuşaaltan xynyyd ene komiisanuudai eriltenyydii gyisedxexe ba tedeende xeregtei materiaal, dokymeentanuudii ygexe ujalgatai baixa.

33 *zyil.* Buriaad-Mongol ASSR-ei Jixedeede Soveedai depytaad bolbol Buriaad-Mongol ASSR-ei Jixedeede Soveedai zybşeelgyigeer ba myn Buriaad-Mongol ASSR-ei Jixedeede Soveedai seesi ygei zabharai yjede Buriaad-Mongol ASSR-ei Jixedeede Soveedai Preziidiymei zybşeelgyigeer syydei xariuusalgada xabaaduulagdaxa bujuu aarestada abtaxa johogyi baixa.

34 *zyil.* Buriaad-Mongol ASSR-ei Jixedeede Soveedai byrin etigemziin bolzor yngerxeleer, Buriaad-Mongol ASSR-ei Jixedeede Soveedai Preziidiym boibol, Buriaad-Mongol ASSR-ei Jixedeede Soveedai byrin etigemziin bolzor yngerhenei hyylde xojor harahaa ylyy bişe bolzoroi dotor şine hunguuliii zarladag baixa.

35 *zyil.* Buriaad-Mongol ASSR-ei Jixedeede Soveedai byrin etigemziin bolzor yngerhen xoino Buriaad-Mongol ASSR-ei Jixedeede Soveedai Preziidiym bolbol şine hungagdahan Buriaad-Mongol ASSR-ei Jixedeede Soveedhaa Buriaad-Mongol ASSR-ei Jixedeede Soveedai şine Preziidiym togtootor byrin etigemzejee bejedee xadagaiza baidag baixa.

36 *zyil.* Şine hungagdahan, Buriaad-Mongol ASSR-ei Jixedeede Soveed bolbol tyryyşiin sostaavai Buriaad-Mongol ASSR-ei jixedeede Soveedai Preziidiymeer hunguuli bolhonhoo xoişo nege harahaa xozom bişe bolzoroi dotor zarlagdadag baixa.

37 *zyil.* Buriaad-Mongol ASSR-ei Jixedeede Soveed bolboi Buriaad-Mongol ASSR-ei zasagai gazar bolxo Buriaad-Mongol ASSR-ei Aradai Komisaarnarai Soveedii baiguuldag baixa.

(Yrgelzelelenь 3-daxi niuurta)

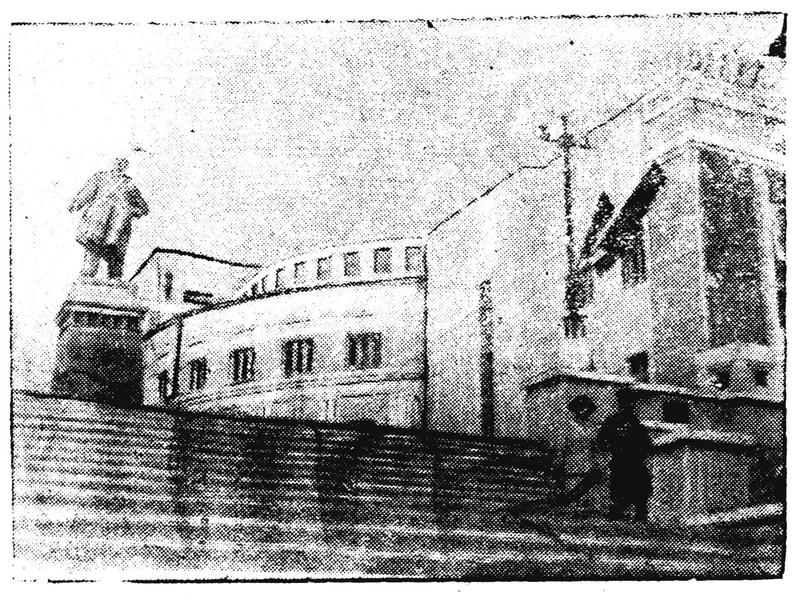

Ulaan-Ydiin PVZ-ai teaatr

Buriaad-Mongol Avtonoomito Soveed Socialiis Respyyblikiin

KONSTITUUCA

(YNDEHEN XUULI)

(2-doxi niuurai yrgelzelel)

IV byleg

BURIAAD-MONGOL AVTONOOMITO SOVEED SOCIALIIS RESPYYBLIKIIN GYRENEI ZASAGAI OORGANUUD

38 *zyil.* Buriaad-Mongol Avtonoomito Soveed Socialiis Respyyblikiin gyrenei zasagai gyisedxexe ba zaxiraxa deede oorgan bolbol Buriaad-Mongol ASSR-ei Aradai Komisaarnarai Soveed myn.

39 *zyil.* Buriaad-Mongol ASSR-ei Aradai Komisaarnarai Soveed bolbol Buriaad-Mongol ASSR-ei Jixedeede Soveedai ymene xariuusalgatai ba tereende toosoogoo ygeze baixa, Buriaad-Mongol ASSR-ei Jixedeede Soveedai seesinyydei xoorondoxi zabharai yjede Buriaad-Mongol ASSR-ei Jixedeede Soveedai Preziidiymei ymene tereende toosoogoo ygeze baixa.

40 *zyil.* Buriaad-Mongol ASSR-ei Aradai Komisaarnarai Soveed bolbol Soveed Socialiis Respyyblikenyydei Xolboonoi ba Rosiin Soveed Federatiiv Socialiis Respyyblikiin ba Buriaad-Mongol ASSR-ei xuulinuudai ba Soveed Socialiis Respyyblikenyydei Xolboonoi ba Rosiin Soveed Federatiiv Socialiis Respyyblikiin Aradai Komisaarnarai Soveedai togtool ba zaxiraltanuudai yndehii barimtalan, myn tere xuulinuudai gyisedxelgede zoriuulza togtool zaxiraltanuudii gargadag ba edenei gyisedxelnyydii şalgaza baidag baixa.

41 *zyil.* Buriaad-Mongol ASSR-ei Aradai Komisaarnarai Soveedai togtool ba zaxiraltanuud bolbol Buriaad-Mongol ASSR-ei byxii teritoori deere erxe bişe gyisedxegdedeg baixa.

42 *zyil.* Buriaad-Mongol ASSR-ei Aradai Komisaarnarai Soveed bolbol:

a) Buriaad-Mongol ASSR-ei Aradai Komisariaaduudai ba өөriingөө medelde baidag busad azalai ba sojolbolbosoroloi zurgaanuudai xydelmeriii negedyyldeg ba zalaza jabuuldag;

niite-xolboonoi ba xolbooto respyyblikenyydei Aradai Komisariaaduudai tyleelegşedei xydelmeriii negedxedeg ba şalgadag baixa;

b) aradai azalai tysebii bejelyylxe jabuulganuudii erxiledeg baixa;

c) Buriaad-Mongol ASSR-ei Respyyblikiin ba niutagai biydzeedii bejelyylxe jabuulganuudii erxildeg baixa;

ç) oloniitiin baidal zuramii xangaxa, gyrenei intereesii xamagaalaxa ba graazdanuudai erxenyydii xamagaalan saxixa talaar jabuulganuudii erxildeg baixa;

d) aimagai ba xotiin azalşanai depytaadnarai Soveeduudai gyisedxexe komiteeduudai xydelmeriii udaridadag ba şalgadag baixa.

43 *zyil.* Buriaad-Mongol ASSR-ei Aradai Komisaarnarai Soveed bolbol aimagai ba xotiin azalşanai depytaadnarai soveeduudai gyisedxexe komiteeduudai togtool, zaxiraltanuudii xysegyi bolgon boliuulxa, myn aimagai ba xotiin azalşanai depytaadnarai soveeduudai togtool, zaxiraltanuudii zogsooxo erxetei baidag baixa.

Buriaad-Mongol ASSR-ei Aradai Komisaarnarai prikaaz ba instryykcenyydii xysegyi bolgon boliuuldag erxetei baidag baixa.

44 *zyil.* Buriaad-Mongol ASSR-ei Aradai Komisaarnarai Soveed bolbol Buriaad-Mongol ASSR-ei Jixedeede Soveedaar baiguulagdadag baixa sostaavanь xadaa:

Buriaad-Mongol ASSR-ei Aradai Komisaarnarai Soveedai tyryylegşe;

Buriaad-Mongol ASSR-ei Aradai Komisaarnarai Soveedai tyryylegşiin xojor orologşonor;

Buriaad-Mongol ASSR-ei gyrenei tyseblelei komiisiin tyryylegşe;

Buriaad-Mongol ASSR-ei Aradai Komisaarnar:
Edieexooloi promiişlennostiin;
Xyngen promiişlennostiin;
Oi modonoi promiişlennostiin;
Gazartariaalangai;
Finaansiin;
Dotoodo xudaldaanai;
Dotoodo xeregei;
Jystiiciin;
Elyyrii xamagaalaxa;
Gegeerelei;
Niutagai promiişlennostiin;
Komunaalin azalai;
Sociaalin tedxemziin;
Xargui zamai ypravleeniiin naçaalьnig;
SSSR-ei beledxelnyydei komiteedai tyleelegşe;
Iskyystviin xeregyydii erxilexe ypravleeniiin naçaalьnig.

45 *zyil.* Buriaad-Mongol ASSR-ei zasagai gazar bujuu, Buriaad-Mongol ASSR-ei Aradai Komisaar bolbol Buriaad-Mongol ASSR-ei Jixedeede Soveedai depytaadai zyghөө asuun lablahan zyilii abaad baixadaa gurban yderhөө ylyy bişe bolzor dotor aman bujuu bişemel xariuuji Buriaad-Mongol ASSR-ei Jixedeede Soveedta ygexe ujalgatai baixa.

46 *zyil.* Buriaad-Mongol ASSR-ei Aradai Komisaarnar bolbol Rosiin Soveed Rederatiiv Socialiis Respyyblikiin ba Buriaad-Mongol ASSR-ei Konstituuciin johoor Buriaad-Mongol ASSR-ei kompeteencede bagtahan, gyrenei zasaglalai halbarinuudii erxiledeg baixa.

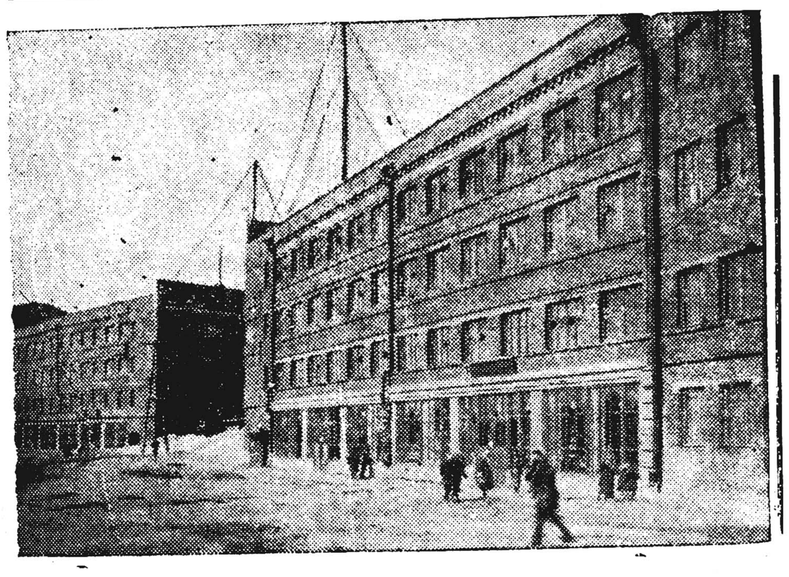

Ulaan-Ydiin PVZ-ai xydelmerişenei soc. goorood

47 *zyil.* Buriaad-Mongol ASSR-ei Aradai Komisaarnar bolbol xabaatai өөriingөө Aradaigaa komisariaaduudai kompeteenciin xemzeenei dotor, Soveed Socialiis Respyyblikenyydei Xolboonoi, Rosiin Soveed Federatiiv Socialiis Respyyblikiin ba Buriaad-Mongol ASSR-ei xuulinuudai, Soveed Socialiis Respyyblikenyydei Xolboonoi, Rosiin Soveed Federatiiv Socialiis Respyyblikiin ba Buriaad-Mongol ASSR-ei Aradai Komisaarnarai Soveeduudai togtool zaxiraltanuudai ba Rosiin Soveed Federatiiv Socialiis Respyyblikiin Aradai Komisariaaduudai prikaaz ba instryykcenyydei yndehii barimtalan, myn tedenei gyisedxelgede zoriuulza, prikaaz ba instryykcenyydii gargadag ba tedeneigee gyisedxelnyydii şalgaza baidag baixa.

48 *zyil.* Buriaad-Mongol ASSR-ei Aradai Komisariaaduud bolbol tedende daalgagdahan gyrenei zasaglalai halbariii, Buriaad-Mongol ASSR-ei Aradai Komisaarnarai Soveedai ba myn Rosiin Soveed Federatiiv Socialiis Respyyblikiin tere xydelmeriii erxileze baihan Aradai Komisariaadai medel doro baiza, xytelberiledeg baixa.

V byleg

GYRENEI ZASAGAI NIUTAGAI OORGANUUD

49 *zyil.* Aimaguuddaxi, xotonuuddaxi, posioologuuddaxi, somonuuddaxi, bylegyyddexi, selieeninyyddexi, (ylyysnyyddexi, dereevnenyyddexi) gyrenei zasagai oorganuud bolbol azalşanai depytaadnarai Soveeduud myn.

50 *zyil.* Aimagai, xotiin, posioologoi, somonoi, bylegei, selieeniiin azalşanai depytaadnarai Soveeduud bolbol tus tus aimagai, posioologoi, somonoi, bylegei, selieeniiin, (ylyysei, dereevniiin) azalşanaar xojor zilei bolzortoigoor hungagdadag baixa.

51 *zyil.* Azalşanai depytaadnarai Soveeduud (aimagai, xotiin, posioologoi, selieeniiin, somonoi, bylegei) bolbol өөriingөө teritoori soo sojol poliitikiin ba azalai baiguulaltii udaridadag, niutagai biydzeed togtoodog, medeldee baihan zasaglalai oorganuudai azal jabuulgii xytelberiledeg, gyrenei baidal zuramii saxixa jabadalii xangadag, oronoo xamagaalaxa oborooniin xyşe şadabariii xysezyylxe jabadalda tuhaldag, xuuli joho saxidag ba graazdanuudai erxii xamagaalan saxidag baixa johotoi.

52 *zyil.* Azalşanai depytaadnarai Soveeduud bolbol Soveed Socialiis Respyyblikiin Xolboonoi, Rosiin Soveed Federatiiv Socialiis Respyyblikiin ba Buriaad-Mongol ASSR-ei xuuliin johoor tedende ygtehen erxiin xemzeenei dotor togtoolnuudii batalan abdag ba zaxiraltanuudii gargadag baixa.

53 *zyil.* Aimaguudai, xotonuudai, posioologuudai, somonuudai, bylegyydei, selieeninyydei azalşanai depytaadnarai Soveeduudai gyisedxexe ba zaxiraxa oorganuud bolbol, tede Soveeduudaar hungagdahan gyisedxexe komiteeduud baixa, ene komiteeduudai sostaav bolbol: tyryylegşe, tereenei orologşonor, sekretaarь ba geşyyd baidag baixa.

54 *zyil.* Somonoi, bylegei, selieeniiin (ylyysei, dereevniiin) azalşanai depytaadnarai Soveeduudai gyisedxexe ba zaxiraxa oorganuud bolbol bagaşag tosxonuudta, tede soveeduudaaraa hungagdahan tyryylegşe, tereenei orologşo ba sekretaarь myn.

55 *zyil.* Azalşanai depytaadnarai Soveeduudai, (aimagai, xotiin, posioologoi, selieeniiin, somonoi ba bylegei) gyisedxexe komiteeduud bolbol, azalşanai depytaadnarai xabaata Soveeduudaigaa ba deede şatiin gyrenei oorganuudai togtoomzonuudai yndehөөr өөriingөө teritoori soo kylьtyyre-poliitikan ba azalai baiguulgii udaridaxa jabadalii bejelyyldeg baixa.

56 *zyil.* Aimagai azalşanai depytaadnarai Soveeduudai seesinyyd bolbol tedeenei gyisedxexe komiteeduudaar zil byri zurgaahaa dooşo bişe zarlagdan xuraldadag baixa.

57 *zyil.* Xotiin, posioologoi, somonoi, bylegei, selieeniiin azalşanai depytaadnarai Soveeduudai seesinyyd bolbol tedeenei gyisedxexe oorganuudaar hara byri negenhee dooşo bişe zarlagdan xuraldadag baixa.

58 *zyil.* Aimagai ba xotiin azalşanai depytaadnarai Soveed bolbol өөhediingөө seesiin yjede seesiingee zasedaaniii xytelxe tyryylegşe ba sekretaariii hungadag baixa.

59 *zyil.* Somonoi, bylegei, selieeniiin Soveedai tyryylegşe bolbol somonoi, bylegei, selieenei Soveedii zarlan xuralduuldag ba tedeenei zasedaaniii xyteldeg baixa.

60 *zyil.* Azalşanai depytaadnarai Soveeduudai gyisedxexe oorganuud bolbol tedeniii hungahan azalşanai depytaadnarai Soveenuudta ba myn azalşanai depytaadnarai deede şatiin Soveedai gyisedxexe oorganda şuud sexe toosoogoo ygeze baidag baixa.

61 *zyil.* Azalşanai depytaadnarai Soveeduudai deede şatiin gyisedxexe komiteeduud bolbol doodo şatiingaa gyisedxexe komiteeduudai togtool, zaxiraltanuudii xysegyi bolgon boliuulaxa ba azalşanai depytaadnarai doodo şatiin Soveeduudai togtool zaxiraltanuudii zogsooxo erxetei baixa.

62 *zyil.* Azalşanai depytaadnarai deede şatiin Soveeduud bolbol azalşanai depytaadnarai doodo şatiin Soveeduudai ba tedenei gyisedxexe komteeduudai togtool, zaxiraltanuudii xysegyi bolgon boliuulxa erxetei baixa.

63 *zyil.* Azalşanai depytaadnarai aimagai Soveeduud bolbol gyisedxexe komiteeduudai dooro dursagdahan xeltesyydii baiguuldag baixa:

Gazarai;
Aradai gegeerelei;
Finaansiin;
Dotoodo xudaldaanai;
Elyyrii xamagaalxa;
Sociaalin tedxemziin;
Jyrenxii;
Xargui zamai;
Tyseblelei komiisa.

Gyisedxexe Komiteedai tyryylegşiin dergede kaadranuudai sokter, tereenhee gadana, aimagai azalşanai depytaadnarai Soveeduud bolbol aimagai azalainь talaar xeregtei baigaa haanь Buriaad-Mongol ASSR-ei Jxedeede Soveedai Preziidymei batalgaar komunaalin ba niutagai promiişlennostiin xeltesyydii baiguuldag baixa.

64 *zyil.* Aimagai erxe baidaida taaruulhan Soveed Socialiis Respyyblikenyydei Xolboonoi ba Rosiin Soveed Federatiiv Socialiis Respyyblikiin xuuliinuudai yndehөөr, Buriaad-Mongol ASSR-ei Jixedeede Soveedai Preziidymei batalgataigaar, dotoodo xeregei Aradai Komisariaad bolbol azalşanai depytaadnarai aimagai Soveeduudai dergede өөriingөө ypravleeniuudii baiguuldag baixa.

65 *zyil.* Aimagai azalşanai depytaadnarai Soveeduudai xeltesyyd bolbol xydelmeri jabuulgiingaa talaar aimagai azalşanai depytaadnarai Soveedai ba tereenei gyisedxexe komiteedai myn Buriaad-Mongol ASSR-ei tere xydelmeriii erxilze baihan Aradai Komisariaadai medel dooro baidag baixa.

66 *zyil.* Xotiin azalşanai depytaadnarai Soveeduud bolbol gyisedxexe komiteeduudai dooro dursagdahan xeltesyydii baiguuldag baixa:

Finaansiin;
Komunaalin azalai;
Dotoodo xudaldaanai;
Elyyrii xamagaalxa;
Aradai gegeerelei;
Sociaalin tedxemziin;
Jyrenxii;
Tyseblexe komiisa;

Gyisedxexe komiteedai tyryylegşiin dergede kaadranuudai seekter ba eneenhee gadana, xotiin promiişlennostiin ba tereenei xotodoxi ba xotoşadarai azalainь talaar xeregtei baigaa haanь: niutagai promiişlennostiin; gazarai xeltesyydii baiguuldag baixa.

67 *zyil.* Xotiin azalşanai depytaadnarai Soveeduudai xeltesyyd bolbol xydelmeri jabuulgiingaa talaar xotiin azalşanai depytaadnarai Soveedai ba tereenei gyisedxexe komiteedai, myn tere xydelmeriii erxilze baihan aimagai azalşanai depytaadnarai Soveedai medel doro baidag baixa.

68 *zyil.* Ulaan-Yde xotiin azalşanai depytaadnarai Soveedai xeltesyyd bolbol xydelmeri jabuulgiingaa talaar şuud sexe Ulaan-Ydiin azalşanai depytaadnarai Soveedai ba tereenei gyisedxexe komiteedai, myn Buriaad-Mongol ASSR-ei tere xydelmeri erxilze baihan Aradai Komisariaadai medel doro baidag baixa.

VI byleg

BURIAAD-MONGOL AVTONOOMITO SOVEED SOCIALIIS RESPYYBLIKIIN BIYDZEED

69 *zyil.* Buriaad-Mongol ASSR-ei biydzeedii Buriaad-Mongol ASSR-ei Aradai Komisaarnarai Soveed zoxioodog ba Buriaad-Mongol ASSR-ei Jixedeede Soveedai batalamzada tabidag baixa.

Buriaad-Mongol ASSR-ei Jixedeede Soveedaar batalagdahan Buriaad-Mongol ASSR-ei biydzeed bolbol bygedeniitiin mederemzede niitelen tunxaglagdadag baixa.

70 *zyil.* Buriaad-Mongol ASSR-ei Jixedeede Soveed bolbol biydzeedei komiisii hungadag ba ene komiisanь Buriaad-Mongol ASSR-ei biydzeedei tuxai өөriingөө tobşo hanamzii Jixedeede Soveedta elidxedeg baixa.

71 *zyil.* Buriaad-Mongol ASSR-ei biydzeedei gyisedxelge tuxai toosoon bolbol Buriaad-Mongol ASSR-ei Jixedeede Soveedaar batalagdadag ba bygedeniitiin mederemzede niitelen tunxaglagdadag baixa.

72 *zyil.* Buriaad-Mongol ASSR-ei biydzeedyydte, niutagai aimagai, xotiin, posioologoi, bylegei, somonoi selieeniiin Soveeduudai biydzeedyydte niutagai azalai olzonuud ba tedenei teritoori deere xuriaagdahan gyrenei olzonuudhaa tahalhan xubi, myn tereşelen niutagai naloog ba tatabarinuudai orolgonuud Soveed Socialiis Respyyblikenyydei xolboonoi ba Rosiin Soveed Federatiiv Socialiis Respyyblikiin xuuli gargalgaar togtoogdohon xemzeegeer oruulagdadag baixa.

VII byleg

SYYD BA PROKURATUURA

73 *zyil.* Buriaad-Mongol Avtonoomito Soveed Socialiis Respyyblike dotor zyb-ynen şyylte bolboi Buriaad-Mongol ASSR-ei Jixedeede syydeer, Aradai syydyydeer, myn Soveed Socialiisi Respyyblikenyydei Xolboonoi Jixedeede Soveedai togtooloor baiguulagdahan Soveed Socialiis Respyyblikenyydei Xolboonoi tusxai syydyydeer bejelyylegdedeg baixa.

74 *zyil.* Xuuliaar tusxai togtoogdohon uşarnuudhaa gadana, byxii syydyydei xereg şyyxe jabadalanь aradai zasedaatelbnarai xabaadaigataigaar jabuulagdadag baixa.

75 *zyil.* Buriaad-Mongol ASSR-ei Jixedeede Syyd bolbol Buriaad-Mongol ASSR-ei Syydei deede oorgan myn. Buriaad-Mongol ASSR-ei Jixedeede Syydte, Buriaad-Mongol ASSR-ei byxii Syydei oorganuudai jabuulgii xinaxa jabadal daalgagdadag baixa.

76 *zyil.* Buriaad-Mongol ASSR-ei Jixedeede Syyd bolbol Buriaad-Mongol ASSR-ei Jixedeede Soveedaar taban zilei bolzoroor hungagdadag baixa.

77 *zyil.* Aradai syydyyd bolbol niite bygediin, sexe ba tegşe hunguuliiin erxii yndehe bolgozo niuusa hungaltiin jo-

(Tygesxelenь 4-dexi niuurta)

Buriaad-Mongol Avtonoomito Soveed Socialiis Respyyblikiin

KONSTITUUCA

(YNDEHEN XUULI)

(Tygesxel, exinь 2 ba 3 daxi niuurnuudta).

hoor aimagai graazdanuudaar gurban zilei bolzoroor hungagdadag baixa.

78 zyil. Buriaad-Mongol ASSR-ei dotor syydei jabuulga bolbol olonxinь Buriaad-Mongol zontoi aimaguudta buriaad-mongol xelen deere, olonxinь oros zontoi aimaguudta oros xelen deere ba Buriaad-Mongol ASSR-ei syydei centraalin zurgaanuudta buriaad-mongol ba oros xelen xojor deere xytelegdeze, tus xele medexegyi xynyydii orşuulagşaar damzuulan, xeregeinь materiaaltai xysed tanilsuulxa jabadalii xangaxa ba myn tereşelen syyd deere tyrelxi xeleeree xelexe erxiinь xangadag baixa.

79 *zyil.* Xereg şyyze yzexe jabadal bolbol Buriaad-Mongol ASSR-ei byxii syydyydte, xerbee xuuliaar togtoogdohon onso xizaarlalgiin ygei baibalanь neemel baidag baixa, iimede zemelegdegşede ymөөryylxe erxiinь xangaxa johotoi.

80 *zyil.* Sydьjaanar bolbol bejee daahan ba imagta xuuliiin medel doro baixa.

81 *zyil.* Byxii aradai Komisariaaduudai ba tedenei medel doro baihan zurgaanuud bolon, tusxai tuşaaitan ba tereşelen graazdanuudai zyghөө xuuliii narin nigtaar gyisedxexe jabadalii xinaxa deede xinalta bolbol Buriaad-Mongol ASSR-eiteritoori deere şuud sexe Soveed Socialiis Respyyblikenyydei Xolboonoi prokurooroor, myn Rosiin Soveed Federatiiv Socialiis Respyyblikiin prokurooroor ba Buriaad-Mongol ASSR-ei prokurooroor damzuulan bejelyylegdedeg baixa.

82 *zyil.* Buriaad-Mongol ASSR-ei prokuroor bolbol Soveed Socialiis Respyyblikenyydei Xolboonoi prokurooroor taban zilei bolzoroor tomilogdodog baixa.

83 *zyil.* Buriaad-Mongol ASSR-ei aimaguudai ba xotiin prokuroornuud bolbol Soveed Socialiis Respyyblikenyydei Xolboonoi prokurooroi batalamzataigaar, Rosiin Soveed Federatiiv Socialiis Respyyblikiin Prokurooroor taban zilei bolzoroor tomilogdodog baixa.

84 *zyil.* Prokuratuuriin oorganuud bolbol niutagai jamarş oorganuudai xamaarxal ygeigөөr, imagta SSSR ba RSFSR-ei prokurooroi medel doro baiza өөriingөө daahan yyrgii bejelyyldeg baixa.

VIII byleg

GRAAŻDANUUDAI GOL YNDEHEN ERXE BA UJALGANUUD

85 *zyil.* Buriaad-Mongol Avtonoomito Soveed Socialiis Respyyblikiin graazdanuud bolbol xydelmeri xexe erxetei, tere xadaa xehen xydelmeriiingөө too ba şanarai zergeer tylegdexe garaantitai xydelmeri abdag erxetei baixa.

Xydelmeri xexe erxe bolbol arad niitiin azalai socialiis emxilgeer, soveed bylgemei yiledberilelgiin xysenyydei xelberşegyi urgaltaar, azalai kriizisyydei garxa argii zailuulhan jabadalaar ba xydelmerigyidelgii usadxahan baidalaar xangagdadag baixa.

86 *zyil.* Buriaad-Mongol ASSR-ei graazdanuud bolbol amaraltiin erxetei baixa.

Amaraltiin erxe bolbol, ton olonxi rabooçonuudai xydelmeriiin yderii doloon çaas boltor bogonidxoxo jabadalaar, rabooçonuud ba albanxaagşadta xydelmeriiin xylehe tylelgeteigөөr zil byriiin amaralta togtooxo jabadalaar azalşaniii bailgaza amaruulxa sanotoori, amaraltiin ger, klyyb zergiin gazaruudii yrgenөөr olgozo ygexe jabadalaar xangagdadag baixa.

87 *zyil.* Buriaad-Mongol ASSR-ei graazdanuud bolbol ytelxe nahandaa, myn ybeşende nerbegdexe bujuu azal xexe şadalaa geexe uşar toxiooldobolonь zөөriiin tedxemzeer xangagdadag baixa.

Ene erxe bolbol, rabooçonuud ba albanxaagşadii gyrenei zөөriөөr batalan xamagaalxa saciaalin straxovaaniii yrgenөөr xygzyylxe jabadalaar, azalşanda tyleehegyi emnelgiin tuhalamza yzyylxe jabadalaar kyroortiin gazarnuudii azalşanai xereglelde yrgenөөr olgozo ygexe jabadalaar xangagdadag baixa.

88 *zyil.* Buriaad-Mongol ASSR-ei graazdanuud bolbol, erdem hurxa erxetei baixa.

Ene erxe bolbol niite bygediin ujalgatai exin hurgalgaar, deede hurguulinuudii orolsuulan tyleehegyigөөr hurgaxa jabadalaar, deede hurguuliiin huragşadai ton olonxiii gyrenei stipeendieer xangaxa sisteemeer hurguulinuudta tyrelxi xelen deere hurgaxa jabadalaar, zavooduud, sovxoozuud, maşiinatraaktorai staancanuud ba kolxoozuudta azalşaniii yiledberiiin, teexnikiin, agronoomiin ba zooteexnikiin xeregte tyleehegyi hurgaxa jabadalii emxidxeze xangagdadag baixa.

89 *zyil.* Buriaad-Mongol ASSR-te bolbol exener zondo azalai, gyrenei, sojolbolbosoroloi ba niite poliitikiin baidalai ali byxii talaar ereşyyltei adali erxenyyd olgogdodog baixa.

Exenernyydei ene erxenyydii bejelyylen edlexe arganь xadaa, exenernyydte bolbol ereşyydtei adali xydelmeri xexe erxe, xydelmeriiin xylehe ba amaralta abxa erxe, sociaalin straxovaani ba erdem huralgiin erxenyydii olgoxo jabadalaar, exe ba nilxanuudai intereesii xaamagaalxa gyrenei xamagaalgaar, parailxa exenernyydte abza baihan xylehiinь tylelgeteigөөr amaralta ygexe jabadalaar, tyrelgiin ger, bagaşuudai jaasli ba seserligei olon yrgen gazarnuudaar xangagdadag baixa.

90 *zyil.* Buriaad-Mongol ASSR-ei graazdanuud bolbol, tedenei yndehe jaha ba raasiin ilgaa xamaagyi, azalai, gyrenei, sojolbolbosoroloi ba niite poliitikiin byxii baidalnuudai talaar teb tegşe erxetei baixanь xubilgaşagyi xuuli joho myn.

Yndehenei ba raasiin ilgaa barimtalza jamar negen eli bujuu dalda johoor graazdanuudai erxii xizaarlaxa bujuu, ali eli bujuu dalda johoor ylyy erxetei bolgoxo jabadal ba myn tere mete raasiin bujuu yndehenei imagta onso zyilii bujuu yhөө xoro ba bahamzalxa jabadalii nomlohon ali byxii nomlol bolbol xuuliaar saazalagdan xorigdodog baixa.

91 *zyil.* Graazdanuudai sedxelei syleө xangaxiin zorilgoor Buriaad-Mongol ASSR-ei dotor syme ceerkov ba şazanai zurgaanuud bolbol gyrenhөө tusagaarlagdahan ba hurguuli bolbol syme-ceerkovhee ba şazanai zurgaanuudhaa tusagaarlagdahan baina. Şazan myrgelei johololii yiledxe syleө ba şazaniii esergyysexe propagaandiin syleө bolbol grazdaniiin byxenei syleө myn geze toologdodog baixa.

92 *zyil.* Azalşanai intereeste zoxilduulan, socialiis baidalii bexizyylxiin zorilgoor Buriaad-Mongol ASSR-ei graazdanuudta:

a) ygiin syleө;

b) xeblelei syleө;

c) suglaa ba miitingenyydei syleө;

ç) gudamziin zagsaal ba demonstraacanuudai syleө xuuliaar garaantitai baidag baixa.

Graazdanuudai ene erxenyyd bolbol, tipograafinuud, saarhanai zapaas, niitiin ger, baişan, gudamza, xelxiee xolboonoi xeregselnyyd ba ene erxenyydii bejelyylxe jabadalda zailaşagyi xeregtei zөөri xogşoloi busa uşar baidalnuudii azalşan ba tedenei emxinyydte olgozo ygexe jabadalaar xangagdadag baixa.

93 *zyil.* Azalşanai intereeste zoxilduulan, arad niitiin emxilelgiin zorig xeşeel ba poliitikan edibxiii xygzyylxiin zorilgoor, profesionaalin eblelnyyd (profsojuuznuud), koperatiivai negedelnyyd, zaluuşuulai emxinyyd, spoorta ba oboroonиin emxinyyd, sojolbolbosoroloi, teexnike ba şinzelxii uxaanai bylgemyyd zergiin niitiin emxinyydte negedexe erxii ba myn rabooço angi ba busad azalşanai dundahaa garhan ylemze edibxitei ba uşar haitar medexe graazdanuud bolbol, socialiis baidalii xygzyylxe ba bexizyylxiin tyleө temesexe temeselde azalşanai tyryy otriaad bolzo jabxa ba azalşanai niitiinş, gyreneiş byxe emxinyydei udaridaxa gol xysen bolxo Byxexolboonoi Komuniis (bolьşeviiguudai) paarti bolzo negededeg erxii Buriaad-Mongol ASSR-ei graazdanuudta olgon xangadag baixa.

94 *zyil.* Buriaad-Mongol ASSR-ei graazdanuud bolbol bejedee xaldaaxagyi baidalaar xangagdadag baixa.

Syydei togtool bujuu prokurooroi eşe zybşөөlgyigeer xenş atagai aarestada abtaxa johogyi.

95 *zyil.* Graazdanuudai oron huusada xaldaza bolxogyi baidal ba bişeg zaxidalnuudai niuusa bolbol xuuliaar xamagaalagdadag baixa.

96 *zyil.* Buriaad-Mongol ASSR bolbol, azalşanai intereesii xamagaalxiin tyleө bujuu, şinzelxii uxaanai azal jabuulgiin bujuu ali yndehenei syleө olxo temeselei tyleө xaşagdan myrdegdөze baigaa gadaadiin graazdanuudta xorgon huuxa erxe olgodog baixa.

97 *zyil.* Buriaad-Mongol ASSR-ei grazdaniiin byxen Soveed Socialiis Respyyblikenyydei Xolboonoi, Rosiin Soveed Federatiiv Socialiis Respyyblikiin ba Buriaad-Mongol Avtonoomito Soveed Socialiis Respyyblikiin Konstituucii barimtalan saxiza jabaxa, xuulinuudiinь gyisedxexe, xydelmeriiin discipliine saxixa, niitiin yyrgede şudargaar xandaxa, socialiis olonoi baidalai zuramii xyndelexe ujalgatai baixa.

98 *zyil.* Buriaad-Mongol ASSR-ei grazdaniiin byxen, soveed baidalai ariuun ba oiroo xyrgegdeşegyi huuri bolxo, exe oronoi bajalig ba xyse şadalai yndehen bolxo, byxii azalşanai şanga şadalatai ba bolboson baidalai yndehe bolxo oloniitiin, socialiis ymsii gamnaxa ba bexizyylxe ujalgatai baixa.

Oloniitiin, socialiis ymsede xaldaza gar xyrehen xynyyd bolbol aradai daisan myn.

99 *zyil.* Niite bygediin seregei alban bolbol xuuli joho myn

Rabooço-Tariaaşanai Ulaan Aarmida seregei alba xexe jabadal bolbol Buriaad-Mongol ASSR-ei graazdanuudai xyndete ujalga myn.

100 *zyil.* Exe oronoo xamagaalxa jabadal bolbol Buriaad-Mongol ASSR-ei grazdaniiin byxenei ariuun ujalga myn. Exe orondoo urbaxa jabadal: şaxaa tangarigaa ebdeze, daisanai talada orxo, gyrenei seregei xyse şadalda xoxidol xexe, şpionaaz yiledexe jabadalnuud bolbol tuilai xyşer xoroto yilenyydte toologdozo, xuuliiin ton şanga xatuugaar saazalagdadag baixa.

IX byleg

HUNGUULIIIN SISTEEME

101 *zyil.* Azalşanai depytaadnarai byxii soveeduudta: Buriaad-Mongol ASSR-ei Jixedeede Soveedta aimaguudai, xotonuudai, somonuudai, bylegyydei, selieenyydei (dereevenyydei, ylyysnyydei) azalşanai depytaadnarai Soveeduudta depytaadnarii hungaxa jabadal bolbol bygede niitiin, tegşe ba sexe hunguuliin erxiin yndehii barimtalan, niuusa hungaltiin johoor hungagşadaar yiledegdexe johotoi.

102 *zyil.* Depytaadnarii hungaxa jabadal bolbol bygedeniitiin baixa johotoi: uxaagyi ayyyd ba hunguuliiingaa erxii syydeer xahagdahan xynyydiee bişe 18 naha xyrehen, Buriaad-Mongol ASSR-ei byxii graazdanuud bolbol raasa ba yndehenei ilgaa, şazan şyteige, erdem hurguuliiin ceenze, tybxinehen huudai, sociaalin ug garabal, zөөri sadalai zergeba yngerhen sagai azal jabuulga xamaagyi, depytaadnarai hunguulida orolsoxo ba hungagdaxa erxetei baixa.

103 *zyil.* Depytaadnarii hungaxa jabadal bolbol tegşe baixa johotoi: grazdaniiin byxen nege-nege duunai erxetei baixa; byxii graazdanuud hungaltada tegşe erxiin yndehөөr xabaadadag baixa.

104 *zyil.* Exenernyyd bolbol ereşyyltei adali hungaxa ba hungagdaxa erxetei baixa.

105 *zyil.* Ulaan Aarmida alba xeze baihan graazdanuud bolbol byxii graazdanuudtai adali hungaxa ba hungagdaxa erxetei baixa.

106 *zyil.* Depytaadnarii hungaxa jabadal bolbol sexe baixa johotoi: somonoi, bylegei, selieeniiin ba xotiin azalşanai depytaadnarai Soveedhaa exileed Buriaad-Mongol ASSR-ei Jixedeede Soveedta xyrter, azalşanai depytaadnarai byxii Soveeduudai hunguuli bolbol, sexe hunguuliiin johoor graazdanuudaar şuud sexe yiledegdedeg baixa.

107 *zyil.* Depytaanarii hungaxa hungalta bolbol niuusa baixa johotoi.

108 *zyil.* Buriaad-Mongol ASSR-ei azalşanai depytaadnarai Soveeduudai hunguuli bolbol hungaltiin ookruguudaar iime noormoor yiledegdedeg baixa gebel:

aimagai Soveedta aimagai jixe bagiin xemzeegeer 50-haa dooşo bişe ba 1500-haa deeşe bişe zonhoo nege depytaad;

xotiin Soveedta xotiin jixe bagiin xemzeegeer 100-haa dooşo bişe ba 1000-haa deeşe bişe zonhoo nege depytaad;

somonoi, bylegei, selieeniiin Soveedta, somonoi, bylegei, selieeniiin Soveedai azal jabuulgiin rajoonoi jixe bagiin xemzeegeer 50-haa dooşo bişe 250-haa deeşe bişe zonhoo nege depytaad.

Aimagai, xotiin, posioolkiin, selieeniiin azalşanai depytaadnarai Soveed byriiin hungaltiin noormonuud bolbol ene zyilde zaagdahan hungaltiin noormonuudai xemzee dotor, «Buriaad-Mongol ASSR-ei azalşanai depytaadnarai Soveeduudta hungaxa hunguuli tuxai dyrimөөr» togtoogdodog baixa.

109 *zyil.* Kandidaadnar bolbol hunguuli bolxodo hungaltii ookruguudaar tabigdadag baixa.

Kandidaaduudii tabixa erxii oloniitiin emxinyyd ba azaşanai bylgemyydte: komuniis paartiiin emxinyydte, profesionaalin eblelnyydte, koperatiivuudta, zaluuşuulai emxinyydte, sojo bolbosoroloi bylgemyydte olgogdon xangagdadag baixa.

110 *zyil.* Depytaad byxen өөriingөө xydelmeriiin tuxa ba azalşanai depytaadnarai Soveedai xydelmeriiin tuxai hungaşadaigaa urda toosoo elidxelee ygeze baidag ba xuuliiin zuramaar togtoogdohon johii barimtalan hungagşadai olonxiii şiidxeberieer xezeeş bolbol duudagdan busaagdaza boldo baixa.

X byleg

GEERB, TUG, NIISLEL

111 *zyil.* Buriaad-Mongol Avtonoomito Soveed Socialii Respyyblikiin gyrenei geerb bolbol Rosiin Soveed Federatiiv Socia liis Respyyblikiin gyrenei geerb myn, ene xadaa ulaan foon deer koolosoor xyrieelhen naranai tujaan dunda, xereeslen, bariuu liinь dooşonь xaruulza altaar zurahan alxa xaduur xojoroi zuraş «RSFSR» ba «Byxii oronuudai proletaarinar, negedegtii!» gez oros ba buriaad-mongol xelen deere bişehen bişegtei baixa, bah «RSFSR» gehen bişegei dooguur baga xemzeenei ysegөөr «Buriaad-Mongol ASSR» geze oros ba buriaad-mongol xelen deer bişehen nemeltetei baixa.

112 *zyil.* Buriaad-Mongol Avtonoomito Soveed Socialii Respyyblikiin gyrenei tug bolbol Rosiin Soveed Federatiiv Socialiis Respyyblikiin gyrenei tug myn, ene xadaa ulaan byd aa eşe taliingaa deede bulanda «RSFSR» geze oros ba buriaad-mongol xelen deere altaar bişehen ysegyydtei baixa, bah «RSFSR» gehen bişegei dooguur baga xemzeenei ysegөөr «Buriaad-Mongol ASSR» geze oros ba buriaad-mongol xelen deer bişehen nemeltetei baixa.

113 *zyil.* Buriaad-Mongol Avtonoomito Soveed Socialii Respyyblikiin niislelenь bolbol Ulaan-Yde xoto baixa.

XI byleg

KONSTITUUCII ӨӨREŞELEN XUBILGAXA ŻURAM

114 *zyil.* Buriaad-Mongol Avtonoomito Soveed Socialii Respyyblikiin Konstituucii өөreşelen xubilgaxa jabadal bolbo zybxen Buriaad-Mongol ASSR-ei Jexedeede Soveedai geşyyde gurbanai xojor xubihaa dooşo bişe, olonxiiin duugaar abtahai Buriaad-Mongol ASSR-ei Jixedeede Soveedai togtooloor, Rosii Soveed Federatiiv Socialiis Respyblikiin Jixedeede Soveeda batalalgataigaar yiledegdedeg baixa johotoi.

Buriaad-Mongol Avtonoomito Soveed Socialiis Respyyblikiin Soveeduudai Doloodugaar Onso Xuralai Preziidiym:

Alekseejev I. I.	*Izootov P. T.*
Baabyşkina Y. A.	*Kaliinin S. S.*
Babkeeviç P. P.	*Manzyrgaajev M.*
Badmaajev B. Ż.	*Markiizov A. A.*
Bazaarova Je. E.	*Maaslov D. K.*
Baldaajev P. Je.	*Najkançiin N.*
Boolotov B. B.	*Namsarain X. N.*
Bujantyyjev D. Ş.	*Orşaanski Ja. D.*
Vasiilьjev M. A.	*Paaltov V.*
Geraasimova P.	*Saveelьjev V. A.*
Glaadiişev M. I.	*Sampiiilov C. Z.*
Grooss A. I.	*Seroova M. V.*
Dampiloon I. D.	*Froloov M. F.*
Dongidoon D. D.	*Erdeniiijeva D. Z.*
Dorziijev D. D.	*Jakiimova A.*
Jelaanov T. T.	*Jaxniiin B. D.*
Jerbaanov M. N.	
Żdaanova O. D.	

Ulaan-Yde xoto.
1937 onoi aavgustiin 11.

TYGESXELEI ZASEDAANI

Aavgustiin 11-ei ydeşiin 6 çaashaa xuralai xydelmeri zaxalan yrgelzelze, tereen deere Baigalai urdaxi seregei ookrugai elьgehen bajarai telegraamii sonosobo. Tereenei udaa Burkavpoolkiin nerehee Baabyşkin ba Sampiilov gegşed byleg nyxedtei jireze xuralda bajarii xyrgebe.

—Beje zaluu, bide belen, morin xurdan, helme xursa! Socialiis Exe oronoi xilii niydenei sesegii mete saxinabdi,—gexedenь xuralai delegaaduud bajasxalantaigaar xylieebe.

Myn tereenşelen xiliin saxiuulşadai tyleelegşed şuud alxalaldan orozo, xuralda bajar xyrgexiin xamta, gabijaata Arkoom nyx. Jezoovoi xytelberi doro xilii saxigşad bolbol xile şadarai azalşan aradtajaa xamta xilii narinaar saxiza baihaniii xeleze dyyrgexedenь nerjeme aplodismeenteer ugtaza, „uraa“ xaşxaraldan, xyl deeree bodzo ydeşebe.

Udaaluulan Jixe Kynalein „Pobidiitelь“ kolxoozoi kolxoozniguudai elьgehen bajarai bişegii sonosohonoi udaa nyx. **M. N. Jerbaanov** tygesxeleigөө yge xeleze dyyrgebe.

Tiin, BMASSR-ei Konstituuciin projeekt batalalgan bolzo zyil zyilnyydeer oros ba buriaad xelen deere unşan tus tustanь garnuudaa yrgeze byrii batalaxatai xamta, BMASSR-e konstituuciin ba respyyblikiin oin hain yderii ijyyliiin 6-da bolgoxo geze togtoobo.

Aguu jixe soveed konstituucii yydxen zoxioogso nyx Staalin, Soveed zasagai udaridagşad nyxed Moolotov ba Kaliininda bolon nyxed Voroşiilov, Jezoov ba Kaganooviçda bajarai telegraamanuudii batalan abba.

Nyx. Dorziijev tyyxete xuralai dyngyydii tobşolon xeleze, jixe xuralii xaahan deere toolobo.

B.

Xariuusalgata redaaktor B. VAANÇAGIIN

Телефоны редакции: отв. редактор—3-44, отв. секретарь—3-23, сельхозотдел—7-55, промотдел—7-05.

Noomer gargagşa *N. Ceveenov.* Verstaalagşad D. Baldaanob. ba C. Dambaajeb. BMASSR-ei Niut. Azyiledberiiin arkomaadai tipograafi Ypolglavliit 854.